

SITUACE REKULTIVACE - ČÁST 1 1:1000

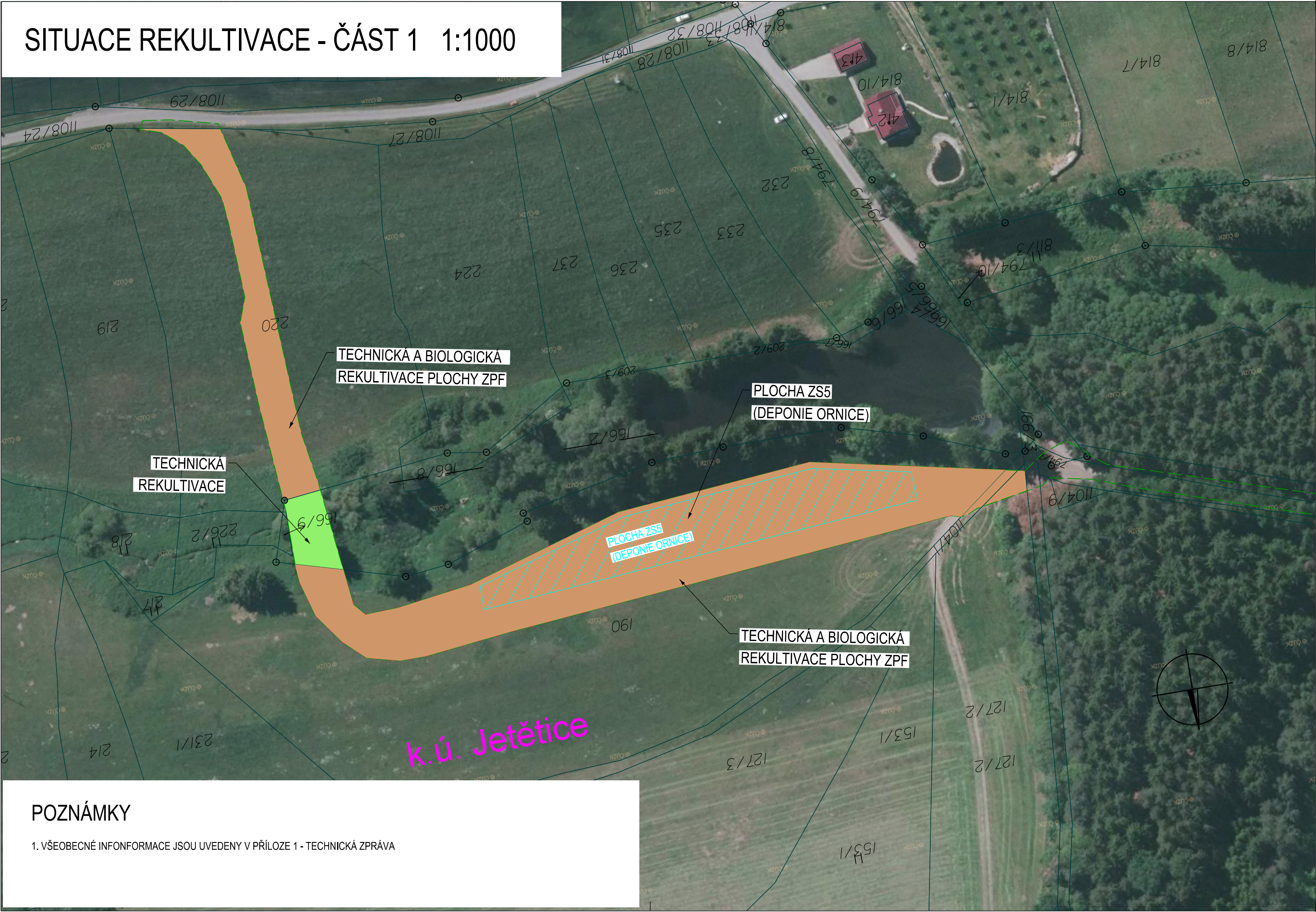

POZNÁMKY

1. VŠEOBECNÉ INFONFORMACE JSOU UVEDENY V PŘÍLOZE 1 - TECHNICKÁ ZPRÁVA

Autorizační razítko:

Číslo soupravy:

VÝŠKOVÝ SYSTÉM Bpv

SOUŘADNICOVÝ SYSTÉM S-JTSK

Číslo změny:	Obsah změny:	Datum změny:
00	-	-
01	-	-
02	-	-

Objednatel:	SPRÁVA ŽELEZNIČNÍ DOPRAVNÍ CESTY	Správa železniční dopravní cesty, s.o. Dlážděná 1003/7, 110 00 Praha 1
		Stavební správa západ Sokolovská 278/1955, 190 00 Praha 9

Generální projektant:	SUDOP PRAHA a.s. Olšanská 1a, 130 80 Praha 3 tel.: +420 267 094 111 fax: +420 224 230 316 e-mail: praha@sudop.cz	Hlavní inženýr projektu: ING. MARTIN VLASÁK Garant profese:
-----------------------	---	---

Středisko: SUDOP PRAHA a.s., STŘEDISKO - MOSTŮ			
Vedoucí střediska:	Odpovědný projektant SO:	Vypracoval:	Kontroloval:
ING. DANA WANGLER	ING. MARTIN VLASÁK	ING. MARTIN VLASÁK	ING. TOMÁŠ MARTINEK

Název akce:	Číslo smlouvy:	
REKONSTRUKCE MOSTU V KM 41,791 TRATI TÁBOR - PÍSEK	17 186 209	
	Projektový stupeň:	DUSP
Část:	Datum:	
INŽENÝRSKÉ OBJEKTY OBJEKTY PRO ZAJIŠTĚNÍ VEŘEJNÉHO ZÁJMU SO 82-01 REKULTIVACE A TERÉNNÍ ÚPRAVY	10/2019	
	Číslo části:	D.2.1.11
Název přílohy:	Měřítko:	Počet formátů:
	1:1000	3 x A4
	Číslo přílohy:	2.1
SITUACE REKULTIVACE - ČÁST 1		

DOKUMENT LZE UŽÍVAT POUZE VE SMYSLU PŘÍSLUŠNÉ SMLOUVY O DÍLO, ŽÁDNÁ JEHO ČÁST NEMŮŽE BÝT DLE ZÁKONA č.121/2000 Sb., KOPIROVÁNA NEBO JINÝM ZPŮSOBEM ROZŠÍŘOVÁNA BEZ SOUHLASU SUDOP PRAHA a.s.